Приложение № 2
к решению Совета
городского округа
город Салават
Республики Башкортостан
от «____»_____2015 г.
№_____

Корректировка Генерального плана городского округа город Салават РБ в части изменений границы населенного пункта

Карта современного использования территории (опорный план). Карта границ территорий объектов культурного наследия

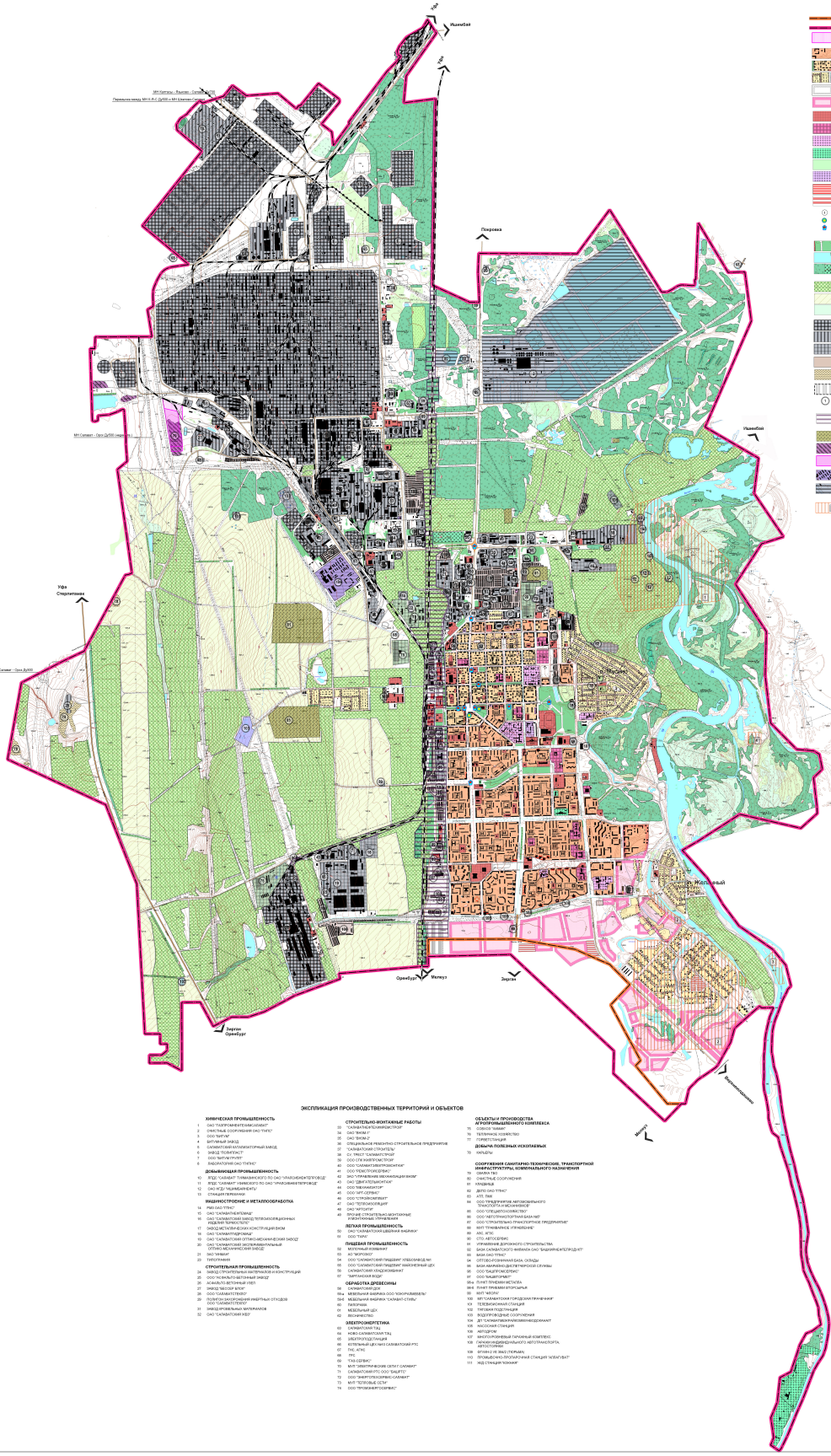

УСЛОВНЫЕ ОБОЗНАЧЕНИЯ

- СУЩЕСТВУЮЩАЯ ГРАНИЦА ГОРОДСКОГО ОКРУГА И НАСЕЛЕННОГО ПУНКТА ГОРОД САЛАВАТ
- ПРОЕКТНАЯ ГРАНИЦА ГОРОДСКОГО ОКРУГА ГОРОД САЛАВАТ
- ГРАНИЦЫ ФОРМИРУЕМЫХ УЧАСТКОВ
- ГРАНИЦЫ ЖИЛЫХ ЗОН
- ЗОНА ЗАСТРОЙКИ МНОГОКВАРТИРНЫМИ ДОМАМИ СРЕДНЕЙ ЭТАЖНОСТИ (4-9 ЭТАЖ.)
- ЗОНА ЗАСТРОЙКИ МАЛОЭТАЖНЫМИ (МНОГОКВАРТИРНЫЕ ДОМАМИ (2-4 ЭТАЖ.)
- ЗОНА ЗАСТРОЙКИ ИНДИВИДУАЛЬНЫМИ ЖИЛЫМИ ДОМАМИ
- ЗОНА РАЗМЕЩЕНИЯ ОБЪЕКТОВ ДОШКОЛЬНОГО, НАЧАЛЬНОГО ОБЩЕГО И СРЕДНЕГО ОБРАЗОВАНИЯ
- РАНЕЕ ЗАРЕЗЕРВИРОВАННЫЕ ОБЛАСТИ
- ГРАНИЦЫ ОБЩЕСТВЕННО-ДЕЛОВЫХ ЗОН
- ЗОНА МНОГОФУНКЦИОНАЛЬНОЙ ОБЩЕСТВЕННО-ДЕЛОВОЙ ЗАСТРОЙКИ
- ЗОНА РАЗМЕЩЕНИЯ ОБЪЕКТОВ ВЫСШЕГО И СРЕДНЕГО СПЕЦИАЛЬНОГО ОБРАЗОВАНИЯ
- ЗОНА РАЗМЕЩЕНИЯ ОБЪЕКТОВ ЗДРАВООХРАНЕНИЯ
- ЗОНА РАЗМЕЩЕНИЯ ОБЪЕКТОВ ОЗДОРОВИТЕЛЬНЫХ УЧРЕЖДЕНИЙ
- ЗОНА РАЗМЕЩЕНИЯ ФИЗКУЛЬТУРНО-СПОРТИВНЫХ СООРУЖЕНИЙ
- ЗОНА РАЗМЕЩЕНИЯ СОЦИАЛЬНЫХ ОБЪЕКТОВ
- ЗОНА РАЗМЕЩЕНИЯ ВСТРОЕННО-ПРИСТРОЕННЫХ ОБЪЕКТОВ ОБСЛУЖИВАНИЯ
- ОТВОДЫ ПОД СТРОИТЕЛЬСТВО ПРЕДПРИЯТИЙ ОБСЛУЖИВАНИЯ
- НОМЕР ЗОНЫ ОБЪЕКТОВ ОБСЛУЖИВАНИЯ
- ОБЪЕКТЫ КУЛЬТУРНОГО НАСЛЕДИЯ
- ПАМЯТНИКИ МОНУМЕНТАЛЬНОГО ИСКУССТВА
- ГРАНИЦЫ РЕКРЕАЦИОННЫХ ЗОН
- ЗЕЛЕНЫЕ НАСАЖДЕНИЯ ОБЩЕГО ПОЛЬЗОВАНИЯ
- ВОДНЫЕ ПОВЕРХНОСТИ
- ЛЕСНЫЕ МАССИВЫ, ЛЕСОПОЛОСЫ
- ГРАНИЦЫ ЗОН СЕЛЬСКОХОЗЯЙСТВЕННОГО ИСПОЛЬЗОВАНИЯ
- КОЛЛЕКТИВНЫЕ САДЫ
- ПАШНИ
- ВЫГОНЫ
- ГРАНИЦЫ ПРОИЗВОДСТВЕННЫХ ЗОН
- ПРОИЗВОДСТВЕННЫЕ ТЕРРИТОРИИ I, II КЛАССА ВРЕДНОСТИ
- ПРОИЗВОДСТВЕННЫЕ ТЕРРИТОРИИ III КЛАССА ВРЕДНОСТИ
- ПРОИЗВОДСТВЕННЫЕ ТЕРРИТОРИИ IV, V КЛАССА ВРЕДНОСТИ
- ГАРАЖИ
- БАРЬЕРЫ
- РАНЕЕ ЗАРЕЗЕРВИРОВАННЫЕ ПРОИЗВОДСТВЕННЫЕ ТЕРРИТОРИИ
- НОМЕР ПРОИЗВОДСТВЕННОЙ ЗОНЫ
- ГРАНИЦЫ ЗОН ИНЖЕНЕРНО-ТРАНСПОРТНОЙ ИНФРАСТРУКТУРЫ
- ПОЛОСА ОТВОДА ЖЕЛЕЗНОЙ ДОРОГИ
- ГРАНИЦЫ ЗОН СПЕЦИАЛЬНОГО НАЗНАЧЕНИЯ
- КЛАДБИЩЕ
- ПОЛИГОН ТБО
- ГРАНИЦА ПОЛИГОНА ТБО ПО КАДАСТРОВОЙ КАРТЕ
- ИСПРАВИТЕЛЬНЫЕ УЧРЕЖДЕНИЯ
- ОЧИСТНЫЕ СООРУЖЕНИЯ
- ПОЛЕЗНЫЕ ИСКОПАЕМЫЕ:
  - ГОРНЫЕ ОТВОДЫ, МЕСТОРОЖДЕНИЯ
  - НОМЕР МЕСТОРОЖДЕНИЯ ПО ПЕРЕЧНЮ

ПЕРЕЧЕНЬ ГОРНЫХ ОТВОДОВ, МЕСТОРОЖДЕНИЯ ПОЛЕЗНЫХ ИСКОПАЕМЫХ

1. Алтаевское месторождение нефти
2. Юматер (частично-гравийная смесь)
3. Юматинский участок ПГС

ЭКСПЛИКАЦИЯ ТЕРРИТОРИЙ УЧРЕЖДЕНИЙ И ПРЕДПРИЯТИЙ ОБСЛУЖИВАНИЯ

1 АДМИНИСТРАЦИЯ ГОРОДСКОГО ОКРУГА Г. САЛАВАТ
2 АВТОВОКЗАЛ
3 АВТОСАЛОН
4 АВТОШКОЛА
5 АДМИНИСТРАТИВНО-БЫТОВОЙ КОРПУС , КОНТОРА
6 АМБУЛАТОРИИ СТАЦИОНАРЫ, РОДДОМ
7 АПТЕКИ
8 АПТЕКЫ
9 АТС, УЗЕЛ СВЯЗИ
10 БАНЯ-ПРАЧКА
11 БАНИ И САУНЫ
12 БАНИ
13 БАССЕЙН
14 БИБЛИОТЕКИ
15 БОЛЬНИЦЫ
16 БОЙЕСКИЙ
17 ГЛЮКОЗАПЕЛЬНАЯ ЧАСТЬ
18 КАРТИННАЯ ГАЛЕРЕЯ
19 УЧРЕЖДЕНИЯ ВЫСШЕГО ПРОФЕССИОНАЛЬНОГО ОБРАЗОВАНИЯ
20 ГОСТИНИЦЫ
21 ГРЯДЫ
22 ДВОРЕЦ КУЛЬТУРЫ
23 ДВОРЕЦ СПОРТА
24 ДИСПАНСЕРЫ
25 ДЕТСКИЕ И МОЛОДЕЖНЫЕ ОРГАНИЗАЦИИ
26 ДЕТСКИЙ ДОМ
27 ДОМ МАТЕРИ
28 ЖЕЛЕЗНОДОРОЖНЫЙ ВОКЗАЛ
29 ЖЕЛЕЗНОДОРОЖНАЯ СТАНЦИЯ
30 ЖИЛЕЙНО-ЭКСПЛУАТАЦИОННЫЙ УЧАСТОК
31 ЗАГС
32 ИНТЕРНАТ
33 КИНО, ЗАЛЫ СЕМЕЙНЫЕ, СТОЛОВЫЕ, БАРЫ
34 КИНОТЕАТРЫ
35 КУЛЬТУРНО-ДОСУГОВЫЙ ЦЕНТР
36 МАГАЗИНЫ
37 МЕЧЕТЬ
38 ОРГАНЫ ПОЛИЦИИ
39 ПОЛИТЕХНИЧЕСКИЙ ДОМ
40 ИНУЗИ ИСТОРИКО-КРАЕВЕДЧЕСКИЙ
41 ПОЧТА
42 ОТДЕЛЕНИЕ
43 ПРЕДПРИЯТИЯ БЫТОВОГО ОБСЛУЖИВАНИЯ
44 ПОЖАРНАЯ ЧАСТЬ, ПОСТЫ
45 ПОЛИКЛИНИКИ
46 ПОЧТАМТ, ПОЧТОВЫЕ ОТДЕЛЕНИЯ
47 ПЕНИТЕНЦИАР
48 ПРОЕКТНЫЙ ИНСТИТУТ
49 УПРАВЛЕНИЯ, ИСПОЛКОМЫ
50 УЧРЕЖДЕНИЯ СРЕДНЕГО ПРОФЕССИОНАЛЬНОГО ОБРАЗОВАНИЯ
51 РЕЗервОВАТЕЛЬНЫЕ КОМПЛЕКСЫ
52 РЕДАКЦИИ ЖУРНАЛОВ И ГАЗЕТ
53 РЕСТОРАНЫ
54 РЫНКИ
55 САНАТОРИЙ И ПРОФИЛАКТОРИЙ
56 СОФАС, ЦЕНТР СОЦИАЛЬНОГО ОБСЛУЖИВАНИЯ
57 СПАСАТЕЛЬНАЯ СТАНЦИЯ
58 СПОРТИВНО-КОНДИТЕЛЬНЫЙ КОМПЛЕКС "САЛАВАТ"
61 СТАДИОНЫ
62 ТЕЛЕВИЗИОННОЕ ПРЕДАЧИ
63 СТАНЦИЯ СКОРОЙ МЕДИЦИНСКОЙ ПОМОЩИ
64 ТОРГСЛОБ
65 ТОРГ
66 САЛАВАТСКИЙ ГОСУДАРСТВЕННЫЙ БАШКИРСКИЙ ДРАМТЕАТР
67 ТОРГОВЫЕ ДОМА, ТОРГОВЫЕ КОМПЛЕКСЫ
68 ТРАМВАЙНЫЙ
69 ШКОЛЫ ИСКУССТВ, ШКОЛЫ ХУДОЖЕСТВЕННЫЕ, МУЗЫКАЛЬНЫЕ ШКОЛЫ
70 БИЗНЕС-ЦЕНТР, ОФИСЫ
71 ГАЛЕЯ СИЛУОТА ВЕЛИКОЕ ПЕРМСКОЙ ДИНТРИЯ

ЭКСПЛИКАЦИЯ ПРОИЗВОДСТВЕННЫХ ТЕРРИТОРИЙ И ОБЪЕКТОВ

ХИМИЧЕСКАЯ ПРОМЫШЛЕННОСТЬ

1 ОАО "САЛАВАТСКИЙ КАТАЛИЗАТОР"
2 ОЧИСТНЫЕ СООРУЖЕНИЯ ОАО "ГНПС"
3 ООО "ВИТАЛ"
4 БИТУМНЫЙ ЗАВОД
5 САЛАВАТСКИЙ КЕРАМЗИТОВЫЙ ЗАВОД
6 ЗАВОД "ПОЛИТЕКС"
7 ООО "ВИТАЛ-ПРОИЗВ"
8 ВИБОКАТУШКИ ОАО "ГНПС"

ДОБЫВАЮЩАЯ ПРОМЫШЛЕННОСТЬ

10 ЛПДС "САЛАВАТ" ТУймазинского ПО ОАО "УРАЛСИБИРСКИЙ ТРУБОПРОВОД"
11 ЛПДС "САЛАВАТ" - Нижнего ПО ОАО "УРАЛСИБИРСКИЙ ТРУБОПРОВОД"
12 ОАО ЖДУ "МЕЖРЕГИОНЕФТЬ"
13 СТАНЦИЯ ПЕРЕКАЧКИ

МАШИНОСТРОЕНИЕ И МЕТАЛЛООБРАБОТКА

14 РМЗ ОАО "ГПНС"
15 ОАО "САЛАВАТНЕФТЕМАШ"
16 ОАО "САЛАВАТСКИЙ ЗАВОД ТЕПЛОИЗОЛЕЦИОННЫХ ИЗДЕЛИЙ "ТЕРМОСТЕКЛО"
17 ОАО "ПРОЕКТНО-КОНСТРУКТОРСКИЙ ВКМ
18 ОАО "САЛАВАТГОРСМАШ"
19 ОАО "САЛАВАТСКИЙ ОПТИКО-МЕХАНИЧЕСКИЙ ЗАВОД"
20 ОАО "САЛАВАТСКИЙ ЭКСПЕРИМЕНТАЛЬНЫЙ ОПТИКО-МЕХАНИЧЕСКИЙ ЗАВОД"
21 ЗАО "ЭРМАН"
23 ТИПОГРАФИЯ

СТРОИТЕЛЬНАЯ ПРОМЫШЛЕННОСТЬ

24 ЗАВОД СТРОИТЕЛЬНЫХ МАТЕРИАЛОВ И КОНСТРУКЦИЙ
25 ООО "АСФАЛЬТО-БЕТОННЫЙ ЗАВОД"
26 АСФАЛЬТО-БЕТОННЫЙ УЗЕЛ
27 ЗАВОД "МОСТ ВЛАГ"
28 ООО "САЛАВАТСТЕКЛО"
29 ЗАВОД ЖЕЛЕЗОБЕТОННЫХ ИЗДЕЛИЙ ОТКОСОВ
ООО "СОЛОВАТСТЕКЛО"
31 ЗАВОД ИЗВЕСТЬНЫХ МАТЕРИАЛОВ
32 ОАО "САЛАВАТСКИЙ ЗЕД"

СТРОИТЕЛЬНО-МОНТАЖНЫЕ РАБОТЫ

33 "САЛАВАТСКТЕХМОНТАЖСТРОЙ"
34 ОАО "ВНЕМА-1"
35 ОАО "ВНЕМА-2"
36 СПЕЦИАЛЬНОЕ РЕМОНТНО-СТРОИТЕЛЬНОЕ ПРЕДПРИЯТИЕ
37 "САЛАВАТСКИЕ СТРОИТЕЛИ"
38 СУ "ТРЕСТ "САЛАВАТСТРОЙ"
39 ООО СТК ЖИЛСТРОЙ-ТРОЙ
40 ООО "САЛАВАТЭЛЕКТРОМОНТАЖ"
41 ООО "ЕЛКОТ-ОЕЛЕВЕЦ"
42 ЗАО "УПРАВЛЕНИЕ МЕХАНИЗАЦИИ ВКМ"
43 ОАО "ДВИГАТЕЛЬМОНТАЖ"
44 ООО "ВЕКОМАВТОР"
45 ООО "ЕЛКОТ-ОЕЛЕВЕЦ"
46 ООО "СТРОЙКОМПЛЕКТ"
47 ОАО "ТЕПЛОИЗОЛЕЦИЯ"
48 ОАО "АРТОЛИТ"
49 ПРОИЗВ СТРОИТЕЛЬНО-МОНТАЖНЫЕ И РЕМОНТНЫЕ УПРАВЛЕНИЯ

ЛЕГКАЯ ПРОМЫШЛЕННОСТЬ

50 ОАО "САЛАВАТСКАЯ ШВЕЙНАЯ ФАБРИКА"
51 ООО "ГЛЯЦ"

ПИЩЕВАЯ ПРОМЫШЛЕННОСТЬ

52 МОЛОЧНЫЙ КОМБИНАТ
53 АО "МОРОЖНОЕ"
54 ООО "САЛАВАТСКИЙ ПИЩЕВИК" ХЛЕБОЗАВОД №1
55 ООО "САЛАВАТСКИЙ ПИЩЕВИК" МАКАРОННЫЙ ЦЕХ
56 САЛАВАТСКИЙ КОНДИТЕРСКИЙ
57 "ЮРГАНСКАЯ ВОДА"

ОБРАБОТКА ДРЕВЕСИНЫ

58 САЛАВАТСКИЙ ДСК
59-а МЕБЕЛЬНАЯ ФАБРИКА ООО "ЮКОРУВЕЙЕЛЬ"
59-б МЕБЕЛЬНАЯ ФАБРИКА "САЛАВАТ-СТИЛЬ"
60 ЛЕСОПИЛКА
61 МЕБЕЛЬНЫЙ ЦЕХ
62 ЛЕСНИЧЕСТВО

ЭЛЕКТРОЭНЕРГЕТИКА

63 САЛАВАТСКАЯ ТЭЦ
64 НОВО-САЛАВАТСКАЯ ТЭЦ
65 ЭЛЕКТРОПОДСТАНЦИЯ
66 КОТЕЛЬНЫЙ ЦЕХ ЧКЗ САЛАВАТСКИЙ РТС
67 ТЧС, АТЦ
68 ГРС
69 "ГАЗ-СЕРВИС"
70 МУП "ЭЛЕКТРИЧЕСКИЕ СЕТИ Г.САЛАВАТ"
71 САЛАВАТСКИЙ РТС ООО "БАШРТС"
72 ООО "ЭНЕРГОТЕХСЕРВИС-САЛАВАТ"
73 МУП "ТЕПЛОВЫЕ СЕТИ"
74 ООО "ПРОМЭНЕРГОСЕРВИС"

ОБЪЕКТЫ И ПРОИЗВОДСТВА АГРОПРОМЫШЛЕННОГО КОМПЛЕКСА.

75 СОВХОЗ "ЧАВАН"
76 ПЕРЕРАБАТЫВАЮЩЕЕ
77 ПЕРЕРАБОТКА ЦЕН

ДОБЫЧА ПОЛЕЗНЫХ ИСКОПАЕМЫХ

78 КАРЬЕРЫ

СООРУЖЕНИЯ САНИТАРНО-ТЕХНИЧЕСКОЕ, ТРАНСПОРТНОЙ ИНФРАСТРУКТУРЫ, КОММУНАЛЬНОГО НАЗНАЧЕНИЯ

79 ОБЖИН ГКУ
80 ОЧИСТНЫЕ СООРУЖЕНИЯ
81 КЛАДБИЩА
82 ДЕПО ОАО "ГПНС"
83 АТП, ЛМК
84 ООО "ПРЕДПРИЯТИЕ АВТОМОБИЛЬНОГО ТРАНСПОРТА И МЕХАНИЗАЦИИ"
85 ООО "СЛЕДЦЕНТОЗОМАСТЕР"
86 ОАО "ПРОИЗВОДСТВЕННАЯ БАЗА НЕФ"
87 ООО "СТРОИТЕЛЬНО-ТРАНСПОРТНОЕ ПРЕДПРИЯТИЕ"
88 БИТ "ГРАЖДАНСКОЕ УПРАВЛЕНИЕ"
89 АЗС, АГНС
90 СТО, АВТОСЕРВИС
91 УПРАВЛЕНИЕ ДОРОЖНОГО СТРОИТЕЛЬСТВА
92 БАЗА САЛАВАТСКОГО ФИЛИАЛА ОАО "БАШКИРНЕФТЕПРОДУКТ"
93 БАЗА ОАО "ГПНС"
94 ОПТОВО-РОЗНИЧНАЯ БАЗА, СКЛАДЫ
95 МОА ИМАНАЕВА ДИСТАНЦИОННОЙ СЕТИ ЗЕМЛИ
96 ООО "БАШТЕЛЕКСЕРВИС"
97 ООО "БАШЕЛИТИМИТ"
98-а ПУНКТ ПРИЕМКИ ВЕТАСТЕЙ
98-б ПУНКТ ПРИЕМКИ ОТХОДЫ,ЛЫ
99 ЗАО "ЕЛОЗ"
100 БИТ "САЛАВАТСКОЕ ГОРОДСКОЕ ТРАМВАЙНОЕ"
101 ТЕЛЕВИЗИОННАЯ СТАНЦИЯ
102 ТЯГОВАЯ ПОДСТАНЦИЯ
103 ВОДОПРОВОДНЫЕ СООРУЖЕНИЯ
104 ДЕТ САЛАВАТСКИЙ РАЙОННЫЙ МОДЕРНАНТ
105 ПАССОЖИЛ СТАНЦИЯ
106 АВТОДОРОМ
107 МНОГОУРОВНЕВЫЙ ГАРАЖНЫЙ КОМПЛЕКС
108 ГАРАЖИ ИНДИВИДУАЛЬНОГО АВТОТРАНСПОРТА ГАРАЖНЫЕ ГСК
109 ФГУАВ СО ЗАО ГЕОРАМА
110 ПРОМЫШЛЕННО-ЛОГИСТИЧЕСКИЙ СТАНЦИЯ "АЛЕКУЛЬТ"
111 ЖД СТАНЦИЯ "КОЛАНА"

								П16.4 - ОП	
Изм.	Кол.уч.	Лист	N док.	Подп.	Дата	Корректировка Генерального плана городского округа город Салават Республики Башкортостан в части изменений границы населенного пункта			
Разраб.		Шарипова				Карта современного использования территории (опорный план). Карта границ территорий объектов культурного наследия	Стадия	Лист	Листов
Рецензент		Шарипова					ОП	1	1
Н.контр.		Шарипова					Территориальное планирование Генерального плана городского округа город Салават Республики Башкортостан		
ГИП		Шарипова							