Внесение изменений в генеральный план городского округа г.Салават Республики Башкортостан

Карта планируемого размещения объектов. Карта границ населенных пунктов, входящих в состав городского округа. Карта функциональных зон

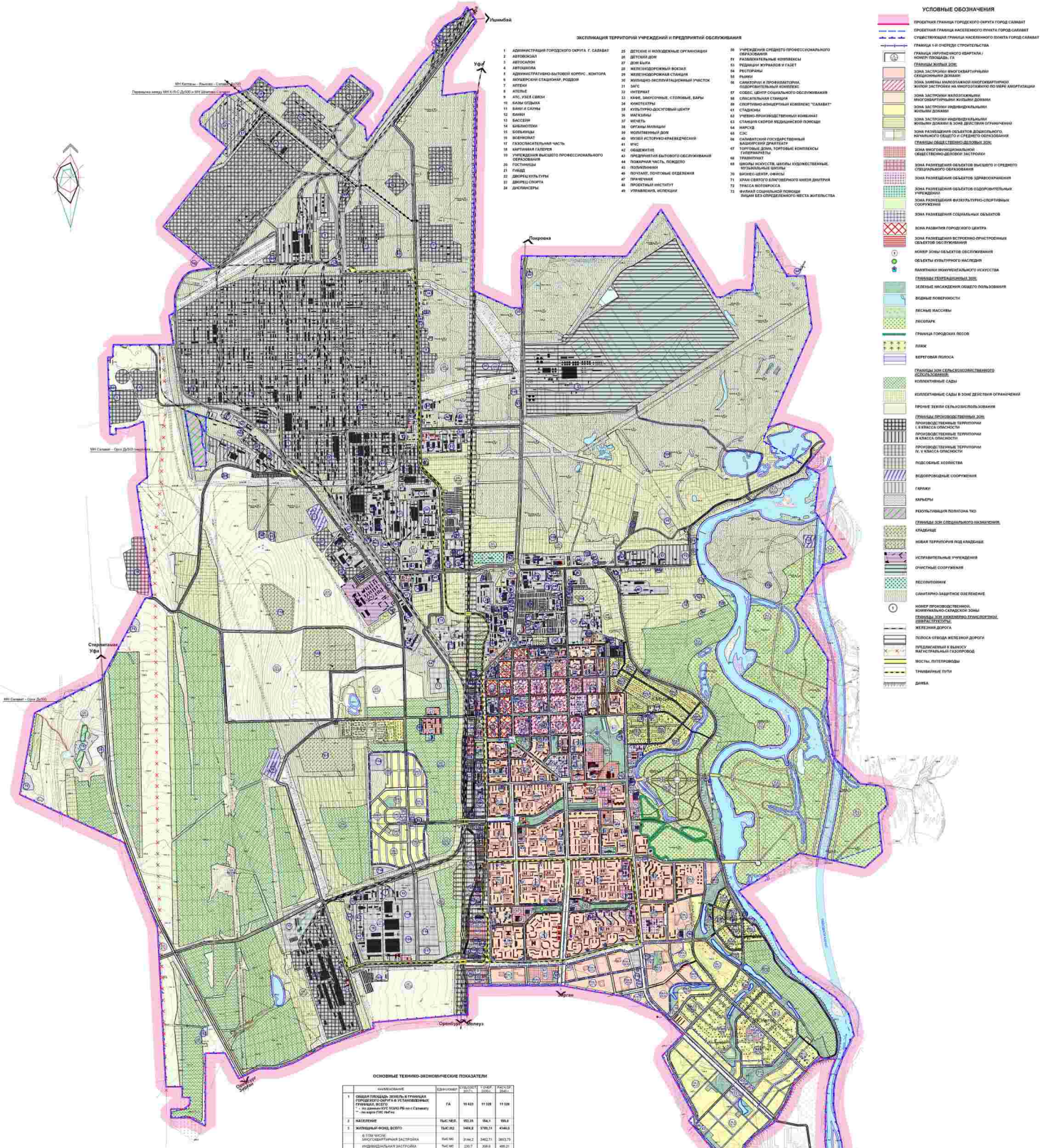

ОСНОВНЫЕ ТЕХНИКО-ЭКОНОМИЧЕСКИЕ ПОКАЗАТЕЛИ

	НАИМЕНОВАНИЕ	ЕДИН.ИЗМЕР	СУЩЕСТВ. ВОСТ.	1 ОЧЕРЕДЬ СТРОИТ.	РАСЧ.СР. ПЕРИОД
1	**ОБЩАЯ ПЛОЩАДЬ ЗЕМЕЛЬ В ГРАНИЦАХ ГОРОДСКОГО ОКРУГА В УСТАНОВЛЕННЫХ ГРАНИЦАХ, ВСЕГО:** * - по данным ЕГС ЗОУИО РБ на г.Салават - по карте ГИС ЛЫ'ка	ГА	15 623	11 328	11 328
2	**НАСЕЛЕНИЕ**	ТЫС.ЧЕЛ.	152,35	154,1	155,2
3	**ЖИЛЫЙ ФОНД, ВСЕГО**	ТЫС.М2	3404,8	3785,31	4146,5
	в ТОМ ЧИСЛЕ: МНОГОКВАРТИРНАЯ ЗАСТРОЙКА	ТЫС.М2	3144,2	3482,71	3853,75
	ИНДИВИДУАЛЬНАЯ ЗАСТРОЙКА	ТЫС.М2	230,7	306,6	486,21
3.1	**ОБЩАЯ ПЛОЩАДЬ НОВОГО СТРОИТЕЛЬСТВА, ВСЕГО**	ТЫС.М2	-	422,11	346,2
	в ТОМ ЧИСЛЕ: МНОГОКВАРТИРНАЯ ЗАСТРОЙКА	ТЫС.М2	-	342,01	304,19
	ИНДИВИДУАЛЬНАЯ ЗАСТРОЙКА	ТЫС.М2	-	80,1	362,01
4	**КОЛИЧЕСТВО КВАРТИР, ВСЕГО**	ЕДИНИЦА	63 838	70 925	78 868
	В ТОМ ЧИСЛЕ: МНОГОКВАРТИРНАЯ ЗАСТРОЙКА	ЕДИНИЦА	61 262	67 777	74 877
	ИНДИВИДУАЛЬНАЯ ЗАСТРОЙКА	ЕДИНИЦА	1 876	3 251	3 991
4.1	**КОЛИЧЕСТВО КВАРТИР В НОВОМ СТРОИТЕЛЬСТВЕ, ВСЕГО**	ЕДИНИЦА	-	7 040	15 969
	В ТОМ ЧИСЛЕ: В МНОГОКВАРТИРНАЯ ЗАСТРОЙКЕ	ЕДИНИЦА	-	6 942	13 880
	В ИНДИВИДУАЛЬНОЙ ЗАСТРОЙКЕ	ЕДИНИЦА	-	100	2 190
5	**ЖИЛЫЩНАЯ ОБЕСПЕЧЕННОСТЬ, СРЕДНЯЯ**	М2 /ЧЕЛ.	22,4	26,16	28,19
6	**УБЫЛЬ ЖИЛЫЩНОГО ФОНДА**	ТЫС.М2	-	6,5	13,0

ЭКСПЛИКАЦИЯ ПРОИЗВОДСТВЕННЫХ ТЕРРИТОРИЙ И ОБЪЕКТОВ

ХИМИЧЕСКАЯ ПРОМЫШЛЕННОСТЬ

1 ОАО "УКОРИЗМИВАТЕЛЬ/МИКАЛАВАТ"
2 ОЧИСТНЫЕ СООРУЖЕНИЯ ОАО "ТУПС"
3 ООО "БИТУМ"
4 БИТУМНЫЙ ЗАВОД
5 САЛАВАТСКИЙ КАТАЛИЗАТОРНЫЙ ЗАВОД
6 ЗАВОД "ПОЛИТЕРЕТ"
7 ООО "БИТУМ ГРУПП"
8 ЛАБОРАТОРИЯ ОАО "ТУПС"
9 АО "САЛАВАТСКИЙ ХИМИЧЕСКИЙ ЗАВОД"

ДОБЫВАЮЩАЯ ПРОМЫШЛЕННОСТЬ

10 ЯПДС "САЛАВАТ" ТУймазинского производственного объединения ОАО "УРАЛСИБНЕФТЕПРОВОД"
11 ЯПДС "САЛАВАТ" Ишимского производственного объединения ОАО "УРАЛСИБНЕФТЕПРОВОД"
12 ОАО НГДУ "ИШИМБАЙНЕФТЬ"
13 СТАНЦИЯ ПЕРЕКАЧКИ

МАШИНОСТРОЕНИЕ И МЕТАЛЛООБРАБОТКА

14 РВВ ОАО "УТПС"
15 ОАО "САЛАВАТЗЕТЕЛЕЦ"
16 ОАО "САЛАВАТСКИЙ ЗАВОД ТЕПЛОИЗОЛЯЦИОННЫХ ИЗДЕЛИЙ ТЕПЛОСЕЛО"
17 ЗАВОД МЕТАЛЛИЧЕСКИХ КОНСТРУКЦИЙ ВНОМ
18 ОАО "САЛАВАТГИДРОМАШ"
19 ОАО "САЛАВАТСКИЙ ОПТИКО-МЕХАНИЧЕСКИЙ ЗАВОД"
20 ОАО "САЛАВАТСКИЙ ЭКСПЕРИМЕНТАЛЬНЫЙ ОПТИКО-МЕХАНИЧЕСКИЙ ЗАВОД"
21 ЗАО "ЯНМАК"
22 ОАО "ПЕРМСКИЙПЛАСТ"

СТРОИТЕЛЬНАЯ ПРОМЫШЛЕННОСТЬ

23 ЗАВОД СТРОИТЕЛЬНЫХ МАТЕРИАЛОВ И КОНСТРУКЦИЙ
24 ООО "АСФАЛЬТО-БЕТОННЫЙ ЗАВОД"
26 АСФАЛЬТО-БЕТОННЫЙ УЗЕЛ
28 ЗАВОД ВРОВЕЛЬНЫХ МАТЕРИАЛОВ
29 ЗАВОД "ВЕСОЕР ВНОМ"
30 ООО "САЛАВАТСТЕКЛО"
28 ПОЛИГОН ЗАХОРОНЕНИЯ ИНЕРТНЫХ ОТХОДОВ ООО "САЛАВАТСТЕКЛО"

СТРОИТЕЛЬНО-МОНТАЖНЫЕ РАБОТЫ

30 ДО ООО "УПРАВЛЕНИЕ МЕХАНИЗАЦИИ СТРОИТЕЛЬСТВА ОАО "САЛАВАТЕНЕФТЕЗАВОДСТРОЙ"
31 ООО "САЛАВАТ-I ВОСТОЧНЕФТЕЗАВОДМОНТАЖ"
32 ОАО "ВНИМ-2"
33 СПЕЦИАЛЬНОЕ РЕМОНТНО-СТРОИТЕЛЬНОЕ ПРЕДПРИЯТИЕ
34 СТРОИТЕЛЬНОЕ УПРАВЛЕНИЕ ТРЕСТА "САЛАВАТСТРОЙ"
35 ООО "СПЕЦМАГИСТРОЙСТРОЙ"
36 ООО "РЕМСТРОЙСЕРВИС"
37 САЛАВАТСКИЙ УЧАСТОК УПРАВЛЕНИЯ МЕХАНИЗАЦИИ "ВНОМ"
38 ООО "ДВИГАТЕЛЬМОНТАЖ" ОАО "ИК ВНОМ"
39 ООО "МЕХАНИЗАТОР"
40 ООО "СТРОЙКОМПЛЕКТ"
41 ОАО "ТЕПЛОИЗОЛЯЦИЯ"
42 ОАО "ЯРТ-СЛЕТ"
43 ПРОЧИЕ СТРОИТЕЛЬНО-МОНТАЖНЫЕ И МОНТАЖНЫЕ УПРАВЛЕНИЯ
44 МЕХАНИЧЕСКИЕ МАСТЕРСКИЕ
45 РАСТВОРО-БЕТОННЫЙ УЗЕЛ

ЛЕГКАЯ ПРОМЫШЛЕННОСТЬ

46 ООО "ГАРУ"
47 ОАО "САЛАВАТСКАЯ ШВЕЙНАЯ ФАБРИКА"

ПИЩЕВАЯ ПРОМЫШЛЕННОСТЬ

48 САЛАВАТСКИЙ КОНДИТЕРСКИЙ КОМБИНАТ
49 МЯСОЧНЫЙ КОМБИНАТ
50 ООО "САЛАВАТСКИЙ ПИЩЕВИК" МАКАРОНЕЧНЫЙ ЦЕХ
51 "ЗИРГАНСКАЯ ВОДА"

ОБРАБОТКА ДРЕВЕСИНЫ

52 ДЕРЕВООБРАБАТЫВАЮЩЕЕ ПРЕДПРИЯТИЕ
53 САЛАВАТСКИЙ ДСК
54 МЕБЕЛЬНАЯ ФАБРИКА ООО "КОНКУРАМЕБЕЛЬ"
55 МЕБЕЛЬНАЯ ФАБРИКА "САЛАВАТ-СТИЛЬ"
56 ПИТОРАМА
57 МЕБЕЛЬНЫЙ ЦЕХ
58 ЛЕСНИЧЕСТВО

ЭЛЕКТРОЭНЕРГЕТИКА

59 САЛАВАТСКАЯ ТЭЦ ООО "БАШКИРСКАЯ ТЕНЕРГЕТИЧЕСКАЯ КОМПАНИЯ"
60 НОВО-САЛАВАТСКАЯ ТЭЦ ООО "БАШКИРСКАЯ ТЕНЕРГЕТИЧЕСКАЯ КОМПАНИЯ"
61 ЭЛЕКТРОПОДСТАНЦИЯ
62 КОТЕЛЬНЫЙ ЦЕХ N10 САЛАВАТСКИЙ РТС
63 ГНС, АГНС
64 ГРС
65 ОАО "ГАЗ-СЕРВИС" "САЛАВАТГАЗ"
66 МУП "ЭЛЕКТРИЧЕСКИЕ СЕТИ Г.САЛАВАТ"
67 САЛАВАТСКИЙ РТС ООО "БАШРТС"
68 ООО "ЭНЕРГОТЕХСЕРВИС-САЛАВАТ"
69 МУП "ТЕПЛОВЫЕ СЕТИ"
70 ООО "ПРОМЭНЕРГОСЕРВИС"

ОБЪЕКТЫ И ПРОИЗВОДСТВА АГРОПРОМЫШЛЕННОГО КОМПЛЕКСА

71 СОВХОЗ "ИШИМ"
72 ТЕПЛИЧНОЕ ХОЗЯЙСТВО
73 ФЕРМЕРСКОЕ ХОЗЯЙСТВО ПО ВЫРАЩИВАНИЮ ОВОЩЕЙ
74 ГОРВЕТСТАНЦИЯ

ДОБЫЧА ПОЛЕЗНЫХ ИСКОПАЕМЫХ

75 КАРЬЕРЫ

СООРУЖЕНИЯ САНИТАРНО-ТЕХНИЧЕСКИЕ, ТРАНСПОРТНОЙ ИНФРАСТРУКТУРЫ, КОММУНАЛЬНОГО НАЗНАЧЕНИЯ

76 ПОЛИГОН ООО "МУР"
77 ОЧИСТНЫЕ СООРУЖЕНИЯ
78 КЛАДБИЩЕ ДЕЙСТВУЮЩЕЕ
79 БАЗА САЛАВАТСКОГО ФИЛИАЛА ОАО "БАШКИРНЕФТЕПРОДУКТ"
80 ПРОМЫШЛЕННО-ПРОИЗВОРСНАЯ СТАНЦИЯ "АЛЛАГУЙАТ"
81 ЖД СТАНЦИЯ "ИШИМ"
82 ООО "ПРЕДПРИЯТИЕ АВТОМОБИЛЬНОГО ТРАНСПОРТА И ДОРОЖНОГО"
83 АВТОТРАНСПОРТНОЕ ПРЕДПРИЯТИЕ
84 ТЕЛЕВИЗИОННАЯ СТАНЦИЯ
85 МЕТЕОРОЛОГИЧЕСКАЯ ПЛОЩАДКА
86 АВТОВОКЗАЛ
87 ДЕПО ОАО "ГТРКС"
88 ООО "СПЕЦАВТОХОЗЯЙСТВО"
89 ООО "АВТОТРАНСПОРТНАЯ БАЗА-1МК"
90 СТАНЦИЯ ТЕХОБСЛУЖИВАНИЯ, АВТОСЕРВИС
91 УПРАВЛЕНИЕ ДОРОЖНОГО СТРОИТЕЛЬСТВА
92 МУП "ТРАМВАЙНОЕ УПРАВЛЕНИЕ"
93 АГЗС, КЗС
94 ФГУП ГЕ 9842 (ПОЧТАМТ)
95 АВТОДРОМ
96 ООО "БАШРОМСЕРВИС"
97 ООО "БАШРОЗНЕТ"
98 ПУНКТ ПРИЕМКИ МЕТАЛЛА
99 МУП "ЦПОКИ"
100 МП "САЛАВАТСКАЯ ГОРОДСКАЯ ГРАНЕЧАНИЕ"
101 ПУНКТ ПРИЕМКИ ВТОРСЫРЬЯ
102 ДП "САЛАВАТМЕЛЕРАЙОЛМИНЕОЛКАНАЛ"
103 ПРОЧИЕ ПРОИЗВОДСТВЕННЫЕ БАЗЫ
104 ОПТИКО-РОЗНИЧНАЯ БАЗА, СКЛАДЫ
105 РЫНОК
106 ТЯГОВАЯ ПОДСТАНЦИЯ
107 ООО "СТРОИТЕЛЬНО-ТРАНСПОРТНОЕ ПРЕДПРИЯТИЕ"
108 КЛАДБИЩЕ ТАМРЫЛОЕ
109 ПРАЧЕЧНЫЙ КОМПЛЕКС С КОЛИЧЕСТВОМ МЕШЕНО-МЕСТ БОЛЕЕ 100
110 ОБОГОМОТЛЬНИК (ЛЕНА "БЕКАМИТ")
111 ВОДОПРОВОДНЫЕ СООРУЖЕНИЯ
112 НАСОСНАЯ СТАНЦИЯ
113 ГИДРАНТ
114 ТЕРРИТОРИЯ ДЛЯ ПРЕДПРИЯТИЙ МАЛОГО И СРЕДНЕГО БИЗНЕСА
115 ОБЕГОПАРКНЫЙ ЦЕХ
116 ЯСУ
117 ФАБРИКА-КИРАЧЕСТКА
118 ОЧИСТНЫЕ СООРУЖЕНИЯ ЛИВНЕВОЙ КАНАЛИЗАЦИИ
119 КЛАДБИЩЕ НОВАЯ ТЕРРИТОРИЯ
120 ПРЕДПРИЯТИЕ ПО ПРОИЗВОДСТВУ ПОЛИПРОПИЛЕНОВОГО ЛАМИНИРОВАННОГО ТОНКОГО ПОЛОТНА
121 ОБГОЛОМОТЛЬНИК НОВАЯ ТЕРРИТОРИЯ

Внесение изменений в генеральноый план городского округа город Салават Республики Башкортостан

Карта современного использования территории (опорный план). Карта границ территорий объектов культурного наследия

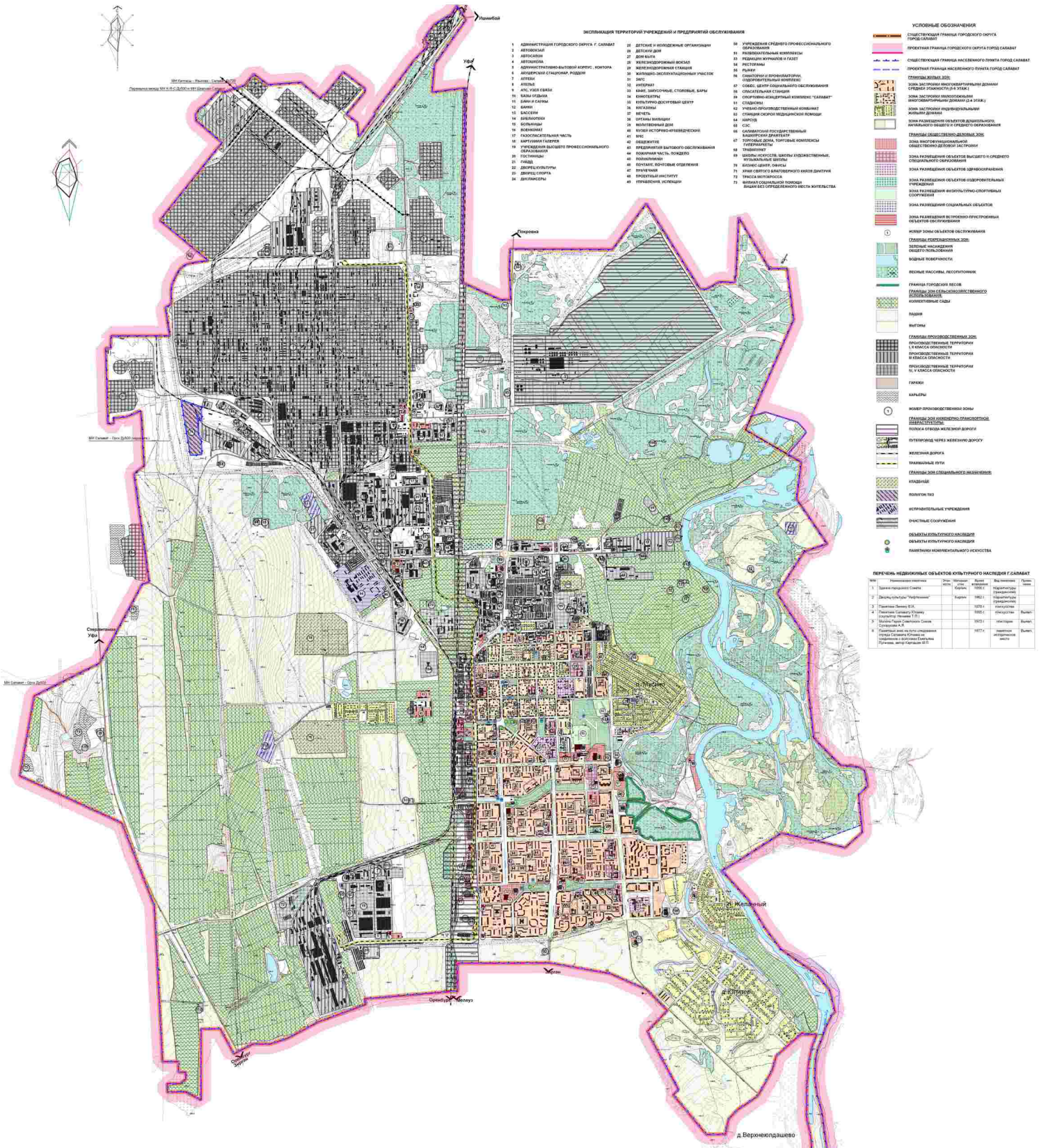

Внесение изменений в генеральный план городского округа город Салават Республики Башкортостан

Карта комплексной оценки территории. Карта границ территорий, подверженных риску возникновения чрезвычайных ситуаций природного и техногенного характера

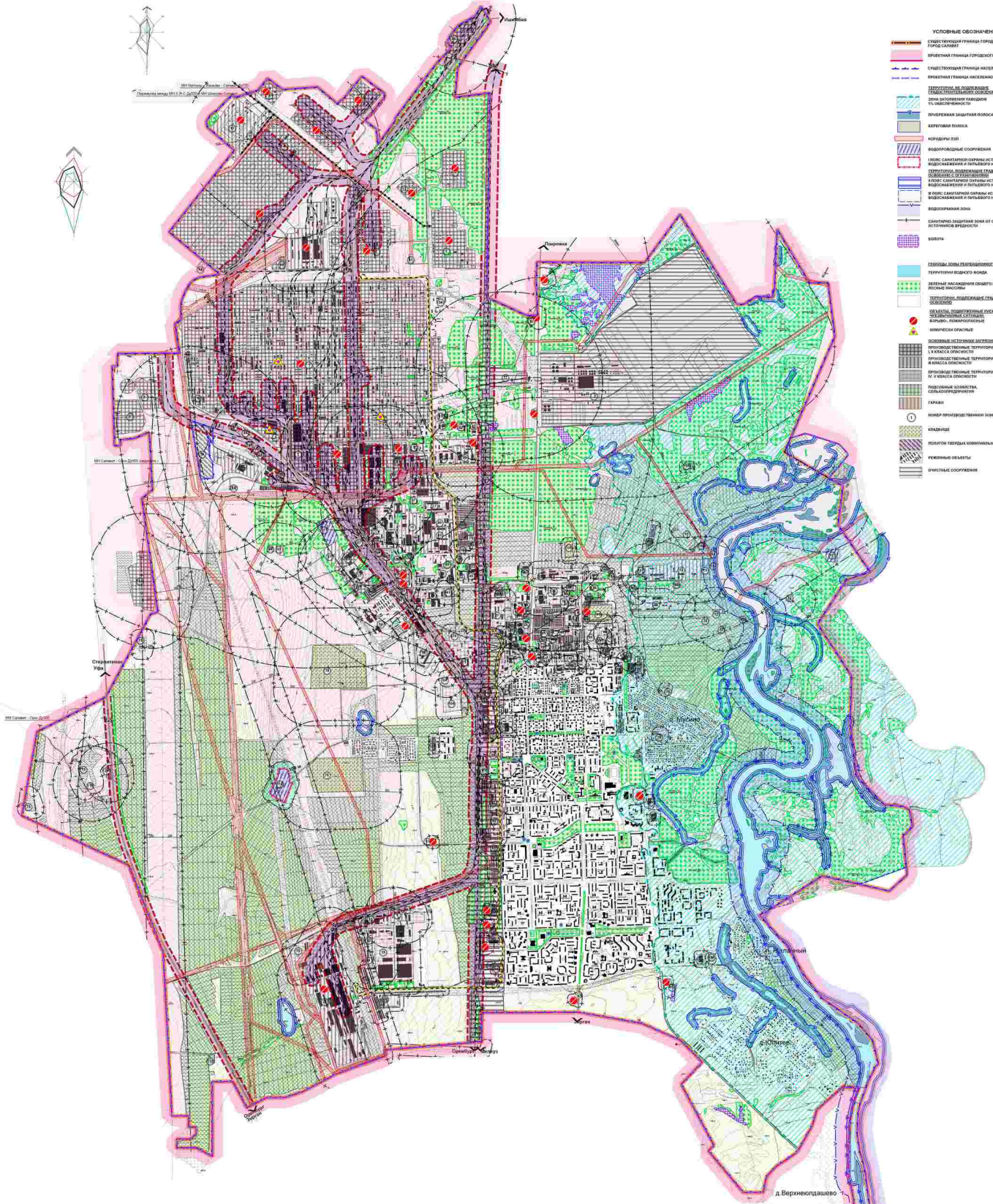

ЭКСПЛИКАЦИЯ ПРОИЗВОДСТВЕННЫХ ТЕРРИТОРИЙ И ОБЪЕКТОВ

ХИМИЧЕСКАЯ ПРОМЫШЛЕННОСТЬ

1 ОАО "ГАЗПРОМНЕФТЕХИМСАЛАВАТ"
2 ОЧИСТНЫЕ СООРУЖЕНИЯ ОАО "ГНПС"
3 ООО "БИТУМ"
4 БИТУМНЫЙ ЗАВОД
5 САЛАВАТСКИЙ КАТАЛИЗАТОРНЫЙ ЗАВОД
6 "ЗАВОД "ПОЛИЭФАС"
7 ООО "БИТУМ ГРУПП"
8 ЛАБОРАТОРИЯ ОАО "ГИПНО"
9 АО "САЛАВАТСКИЙ КАМИНАНСКИЙ ЗАВОД"

ДОБЫВАЮЩАЯ ПРОМЫШЛЕННОСТЬ

10 ЯГДС "САЛАВАТ" ТУЙМАЗИНСКОГО ПРОИЗВОДСТВЕННОГО ОБЪЕДИНЕНИЯ ОАО "УРАЛСИБНЕФТЕПРОВОД"
11 ЯГДС "САЛАВАТ" УФИМСКОГО ПРОИЗВОДСТВЕННОГО ОБЪЕДИНЕНИЯ ОАО "УРАЛСИБНЕФТЕПРОВОД"
12 ОАО "НГДУ "ИШИМБАЙНЕФТЬ"
13 СТАНЦИЯ ПЕРЕКАЧКИ

МАШИНОСТРОЕНИЕ И МЕТАЛЛООБРАБОТКА

14 РМЗ ОАО "ГПНС"
15 ОАО "САЛАВАТНЕФТЕМАШ"
16 ОАО "САЛАВАТСКИЙ ЗАВОД ТЕПЛОИЗОЛЯЦИОННЫХ ИЗДЕЛИЙ "ТЕРМОСТЕПО"
17 ЗАВОД МЕТАЛЛИЧЕСКИХ КОНСТРУКЦИЙ ВИЗМ
18 ОАО "САЛАВАТГИДРОМАШ"
19 ОАО "САЛАВАТСКИЙ ОПТИКО-МЕХАНИЧЕСКИЙ ЗАВОД"
20 ОАО "САЛАВАТСКОЕ ЭКСПЕРИМЕНТАЛЬНЫЙ ОПТИКО-МЕХАНИЧЕСКИЙ ЗАВОД"
21 ЗАО "ЗИЛМАШ"
22 ОАО "ПЕРМИЗОЛОГАСТ"

СТРОИТЕЛЬНАЯ ПРОМЫШЛЕННОСТЬ

23 ЗАВОД СТРОИТЕЛЬНЫХ МАТЕРИАЛОВ И КОНСТРУКЦИЙ
24 ООО "АСФАЛЬТО-БЕТОННЫЙ ЗАВОД"
25 АСФАЛЬТО-БЕТОННЫЙ ЗАВОД
26 ЗАВОД КРОВЕЛЬНЫХ МАТЕРИАЛОВ
27 ЗАВОД "ВЕСОБР БЕОН"
28 ООО "САЛАВАТСТЕКЛО"
29 ПОЛИГОН ЗАХОРОНЕНИЯ ИНЕРТНЫХ ОТХОДОВ. ООО "САЛАВАТСТЕКЛО"

СТРОИТЕЛЬНО-МОНТАЖНЫЕ РАБОТЫ

30 ДО ООО "УПРАВЛЕНИЕ МЕХАНИЗАЦИИ СТРОИТЕЛЬСТВА "ОАО "САЛАВАТНЕФТЕХИМРЕМСТРОЙ"
31 ООО "САЛАВАТ-1 ВОСТАНИЯ ТЕЛЕМОДЕМОНТАЖ"
32 ОАО "ВНИИМ-2"
33 СПЕЦИАЛЬНОЕ РЕМОНТНО-СТРОИТЕЛЬНОЕ ПРЕДПРИЯТИЕ
34 СТРОИТЕЛЬНОЕ УПРАВЛЕНИЕ ТРЕСТА "САЛАВАТСТРОЙ"
35 ООО "СПК ЖИЛТРОМСТРОЙ"
36 ООО "РЕМСТРОЙСЕРВИС"
37 САЛАВАТСКИЙ УЧАСТОК УПРАВЛЕНИЯ МЕХАНИЗАЦИИ "ЗИЛМА"
38 ССП "ДВИГАТЕЛЬМОНТАЖ" ОАО "ЗИ ЗИЛМА"
39 ООО "МЕХАНИЗАТОР"
40 ООО "СТРОЙКОМПЕТЕНТ"
41 ОАО "ТЕПЛОИЗОЛЯЦИЯ"
42 ОАО "НИТ-ОПТИ"
43 ПРОЧИЕ СТРОИТЕЛЬНО-МОНТАЖНЫЕ И МОНТАЖНЫЕ УПРАВЛЕНИЯ
44 МЕХАНИЧЕСКИЕ МАСТЕРСКИЕ
45 РАСТВОРО-БЕТОННЫЙ УЗЕЛ

ЛЕГКАЯ ПРОМЫШЛЕННОСТЬ

46 ООО "ПАРИ"
47 ОАО "САЛАВАТСКАЯ ШВЕЙНАЯ ФАБРИКА"

ПИЩЕВАЯ ПРОМЫШЛЕННОСТЬ

48 САЛАВАТСКИЙ ХЛЕБОКОМБИНАТ
49 МОЛОЧНЫЙ КОМБИНАТ
50 ОПО "САЛАВАТСКИЙ ПИЩЕВОЙ" МАКАРОННЫЙ ЦЕХ
51 "ТИРГАНСКАЯ ВОДА"

ОБРАБОТКА ДРЕВЕСИНЫ

52 ДЕРЕВООБРАБАТЫВАЮЩЕЕ ПРЕДПРИЯТИЕ
53 САЛАВАТСКИЙ ДСК
54 МЕБЕЛЬНАЯ ФАБРИКА ООО "ЮЮ-РАТМЕБЕЛЬ"
55 МЕБЕЛЬНАЯ ФАБРИКА "САЛАВАТ-СТИЛЬ"
56 ПИЛОРАМА
57 МЕБЕЛЬНЫЙ ЦЕХ
58 ЛЕСОПИЛЕНИЕ

ЭЛЕКТРОЭНЕРГЕТИКА

59 САЛАВАТСКАЯ ТЭЦ ООО "БАШКИРСКАЯ ГЕНЕРИРУЮЩАЯ КОМПАНИЯ"
60 НОВО-САЛАВАТСКАЯ ТЭЦ ООО "БАШКИРСКАЯ ГЕНЕРИРУЮЩАЯ КОМПАНИЯ"
61 ЭЛЕКТРОПОДСТАНЦИЯ
62 КОТЕЛЬНЫЙ ЦЕХ НПО САЛАВАТСКИЙ РТС
63 ГНС, АГНС
64 ГРС
65 ОАО "ГАЗ-СЕРВИС" "САЛАВАТГАЗ"
66 МУП "ЭЛЕКТРИЧЕСКИЕ СЕТИ Г САЛАВАТ"
67 САЛАВАТСКИЙ РТС ООО "БАШРТС"
68 ООО "ЭНЕРГОТЕХСЕРВИС-САЛАВАТ"
69 МУП "ТЕПЛОВЫЕ СЕТИ"
70 ООО "ТЕРМОЭНЕРГОСЕРВИС"

ОБЪЕКТЫ И ПРОИЗВОДСТВА АГРОПРОМЫШЛЕННОГО КОМПЛЕКСА

71 СОВХОЗ "ЗИЛМА"
72 ТЕПЛИЧНОЕ ХОЗЯЙСТВО
73 ФЕРМЕРСКОЕ ХОЗЯЙСТВО ПО ВЫРАЩИВАНИЮ ОВОЩЕЙ
74 ГОРВЕТСТАНЦИЯ

ДОБЫЧА ПОЛЕЗНЫХ ИСКОПАЕМЫХ

75 КАРЬЕРЫ
75-к ОТКРЫТОЙ НУРДАВЛЕТОВСКИЙ КАРЬЕР КИРПИЧНЫЙ ГПЗИ ООО "КПР"

СООРУЖЕНИЯ САНИТАРНО-ТЕХНИЧЕСКИЕ, ТРАНСПОРТНОЙ ИНФРАСТРУКТУРЫ, КОММУНАЛЬНОГО НАЗНАЧЕНИЯ

76 ПОЛИГОН ТКО
77 ОЧИСТНЫЕ СООРУЖЕНИЯ
78 КЛАДБИЩЕ ДЕЙСТВУЮЩЕЕ
79 БАЗА САЛАВАТСКОГО ФИЛИАЛА ОАО "БАШКИРНЕФТЕПРОДУКТ"
80 ПРЕДШКОЛЬНО-ПРОМЫСЛОВАЯ СТАНЦИЯ "АЛТАЙ-ЛУЙ"
81 ЖД СТАНЦИЯ "ИЗМАЙЛ"
82 ООО "ПРЕДПРИЯТИЕ АВТОМОБИЛЬНОГО ТРАНСПОРТА И МЕХАНИЗАЦИИ"
83 АВТОТРАНСПОРТНОЕ ПРЕДПРИЯТИЕ
84 ТЕЛЕВИЗИОННАЯ СТАНЦИЯ
85 МЕТЕОРОЛОГИЧЕСКАЯ ПЛОЩАДКА
86 АВТОВОКЗАЛ
87 ДЕПО ОАО "ГПНС"
88 ООО "СПЕЦАВТОХОЗЯЙСТВО"
89 ООО "АВТОТРАНСПОРТНАЯ БАЗА МВ"
90 СТАНЦИЯ ТЕХОБСЛУЖИВАНИЯ, АВТОСЕРВИС
91 УПРАВЛЕНИЕ ДОРОЖНОГО СТРОИТЕЛЬСТВА
92 МУП "ПРИМАЙСКОЕ УПРАВЛЕНИЕ"
93 АГЗС, ЛВС
94 ФГУФИ-2 УЕ ЗИАО (ТЮРЬМА)
95 АВТОДРОМ
96 ООО "БАШПРОМСЕРВИС"
97 ООО "БАШВТОРМЕТ"
98 ПУНКТ ПРИЕМКИ МЕТАЛЛА
99 МУП "ЭКОЛ"
100 МП "САЛАВАТСКАЯ ГОРОДСКАЯ ПРАЧЕЧНАЯ"
101 ПУНКТ ПРИЕМКИ ВТОРСЫРЬЯ
102 ДП "САЛАВАТНЕФТЕМАШМОНТАЖ"
103 ПРОЧИЕ ПРОИЗВОДСТВЕННЫЕ БАЗЫ
104 ОПТОВО-РОЗНИЧНАЯ БАЗА, СКЛАДЫ
105 РЫНОК
106 ТЯГОВАЯ ПОДСТАНЦИЯ
107 ООО "СТРОИТЕЛЬНО-ТРАНСПОРТНОЕ ПРЕДПРИЯТИЕ"
108 КЛАДБИЩЕ ЗАКРЫТОЕ
109 ГАРАЖНЫЙ КОМПЛЕКС С КОЛИЧЕСТВОМ МАШИНО-МЕСТ БОЛЕЕ 100
110 СКОТОМОГИЛЬНИК (ЯМА "ЕВОКАРИ")
111 ВОДОПРОВОДНЫЕ СООРУЖЕНИЯ
112 НАСОСНАЯ СТАНЦИЯ
113 ГИДРОМАЧЕТ